Câmara Municipal

EDITAL

CORTE E CONDICIONAMENTO DE TRÂNSITO

Comemorações do 25 de Abril em São Pedro de Alva

25 de abril de 2026

Álvaro Gil Ferreira Martins Coimbra, Presidente da Câmara Municipal de Penacova, no uso das competências que lhe foram atribuídas, torna público que no âmbito das Comemorações do 25 de Abril, na Praça Mário da Cunha Brito em São Pedro de Alva, haverá necessidade de se proceder ao corte e condicionamento de trânsito automóvel no dia 25 de abril de 2026 entre as 13h00 e as 18h00, exceto veículos prioritários, pessoas com mobilidade reduzida e moradores, conforme mapa e descrição abaixo mencionada.

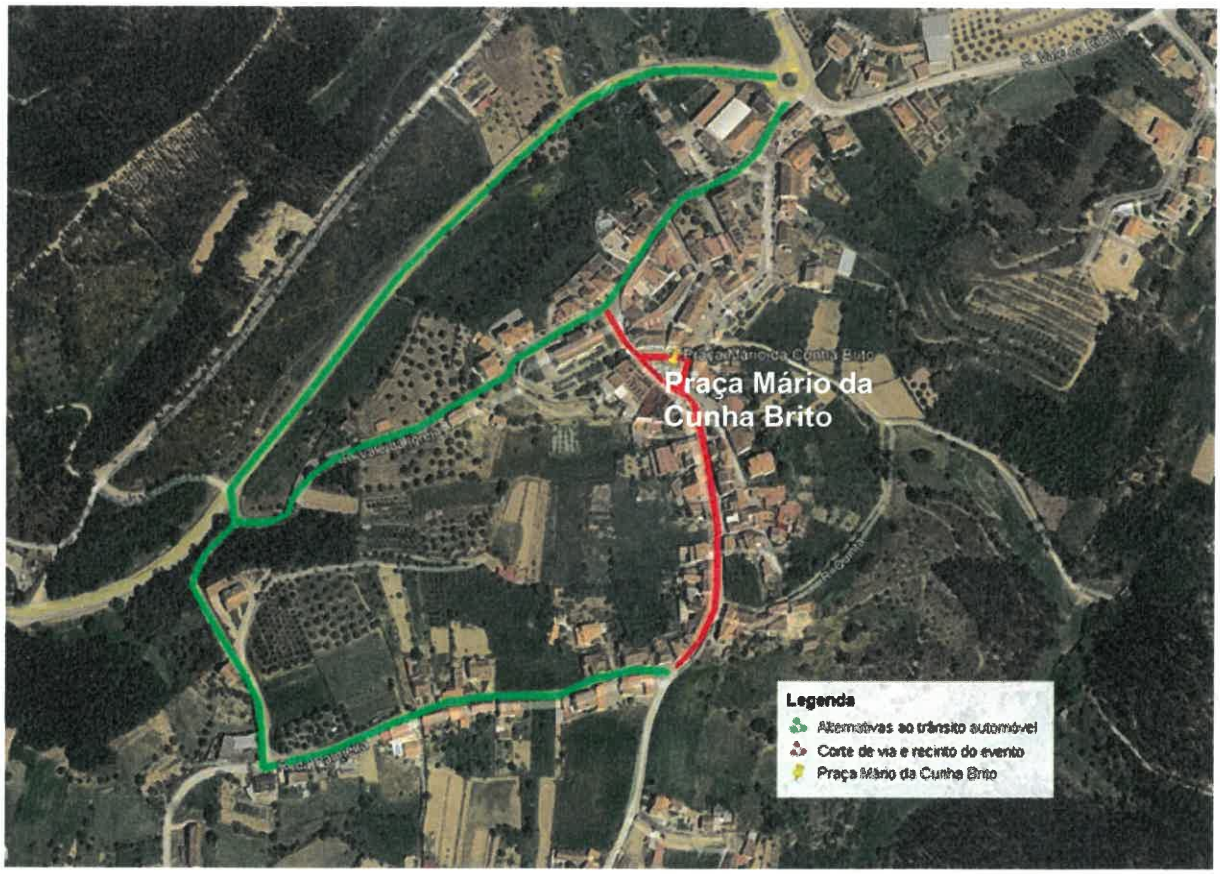

Legenda:

Corte de via e recinto do evento – Praça Mário da Cunha Brito, Rua David Ubaldo Leitão (até ao Largo da Paixão, intercessão com a Rua do Paço Velho).

Alternativas ao trânsito automóvel

- Dia 25 de abril de 2026 entre as 13h00 e as 18h00.

penacova MUNICÍPIO
Largo Alberto Leitão, 5
3360-341 Penacova
Tel. +351 239 470 300
Fax. +351 239 478 098
geral@cm-penacova.pt
www.cm-penacova.pt
NIF 506657957

[Administração Geral)

mod G05-CM

Alternativas ao trânsito automóvel

- Avenida 17 de Julho, Travessa da Palmeira, Rua da Palmeira e Rua do Paço Velho;
- Avenida 16 de Agosto, Avenida Dr. Viegas Pimentel, Rua Vale da Igreja, Travessa da Palmeira, Rua da Palmeira e Rua do Paço Velho.

Pede-se a melhor compreensão pelos incómodos causados.

Para conhecimento geral, publica-se o presente edital e outros de igual teor, que vão ser afixados nos lugares públicos do costume.

Câmara Municipal de Penacova, 13 de abril de 2026

O Presidente da Câmara

(Álvaro Coimbra)