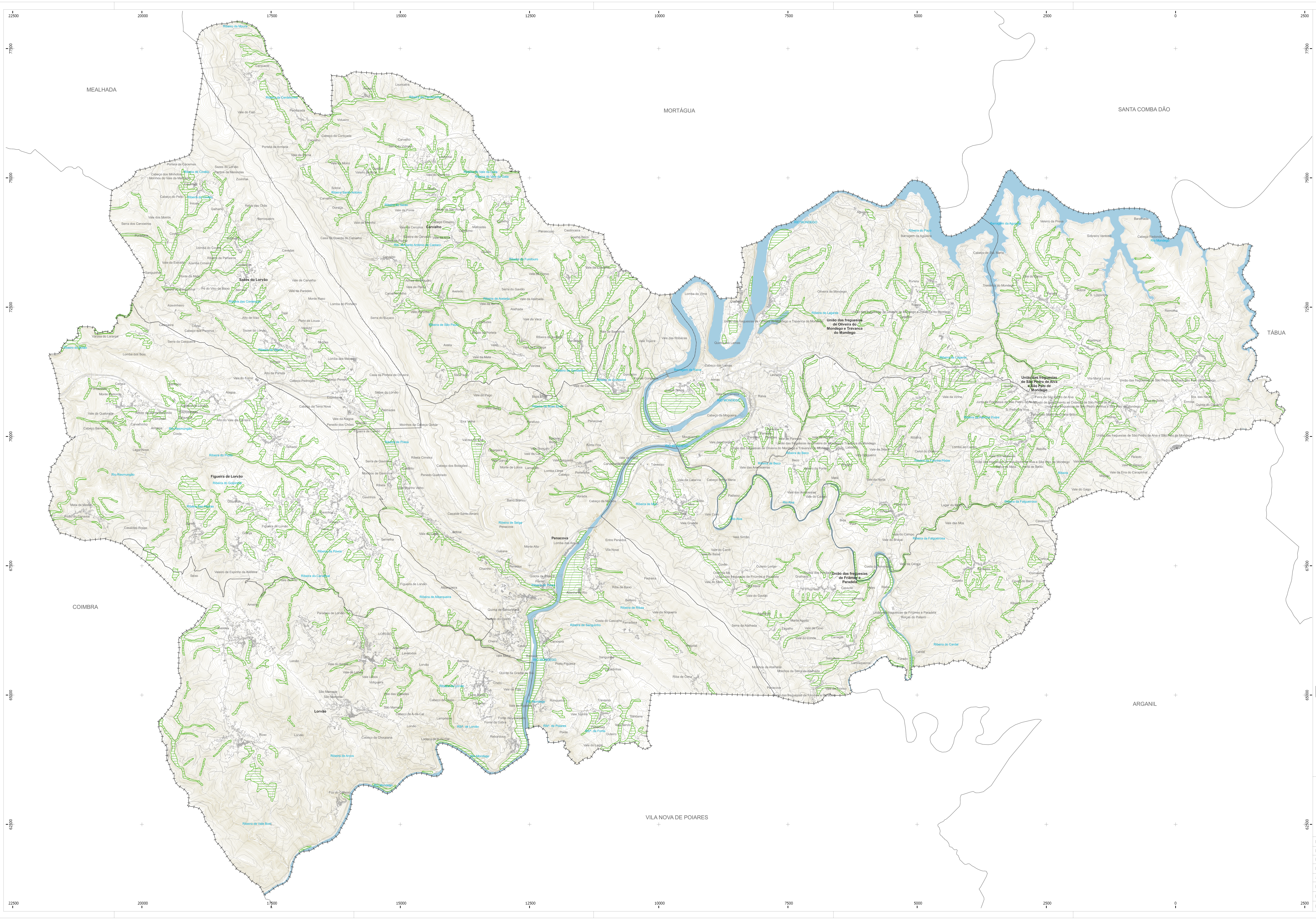
22500
20000
17500
15000
12500
10000
7500
5000
2500
0
2500
77500
75000
72500
70000
67500
65000
62500
MEALHADA
MORTÁGUA
SANTA COMBA DÃO
TÁBUA
COIMBRA
VILA NOVA DE POIARES
ARGANIL
Sazes do Lorvão
Carvalho
Figueira de Lorvão
Lorvão
Penacova
União das freguesias de Oliveira do Mondego e Travanca do Mondego
União das freguesias de São Pedro de Alva e São Paio de Mondego
União das freguesias de Friúmes e Paradela
RIO MONDEGO
Rio Alva
Barragem da Aguieira
Barragem da Raiva
Rio Resmungão
Ribeira da Cerdeirinha
Ribeira de Aveledo
Ribeira da Falgueirosa
Ribeira do Cardal
Ribeira de Arcos
Ribeira de Vale Bom

LEGENDA

▤ RESERVA AGRÍCOLA NACIONAL

LIMITES ADMINISTRATIVOS (CAOP 2020)

FREGUESIAS DO CONCELHO

CONCELHO DE PENACOVA

CONCELHOS LIMÍTROFES

lugar do plano
Av Araújo e Silva, 52 | 3810-048 Aveiro
Tel/Fax +351 234 426 985
lugardoplano@lugardoplano.pt
www.lugardoplano.pt

penacova
MUNICÍPIO

CÂMARA MUNICIPAL DE PENACOVA

2ª ALTERAÇÃO À PRIMEIRA REVISÃO DO PLANO DIRETOR MUNICIPAL

PLANTA DE CONDICIONANTES: RESERVA AGRÍCOLA NACIONAL

DATA	ESCALA	FOLHA Nº
AGOSTO 2022	1:25000	2.2

Entidade Proprietária da Cartografia: Comunidade Intermunicipal da Região de Coimbra

Entidade Produtora da Cartografia: Infoportugal, S.A

Edição da Cartografia: 1:10 000 DGT

Data, Nº de Homologação e Entidade Responsável: 05.03.2021, n.º 754, DGT

Sistema de Referência, Datum e Sistema de Projeção Cartográfica: PT-TM06/ETRS89-Transversa de Mercator

Elipsóide e Datum Altimétrico: Marégrafo de Cascais

Exatidão posicional planimétrica: 1,50 m; Exatidão posicional altimétrica: 1,70 m; Exatidão temática: ≥ 95%

Precisão Posicional Nominal da Saída Gráfica: 30,75