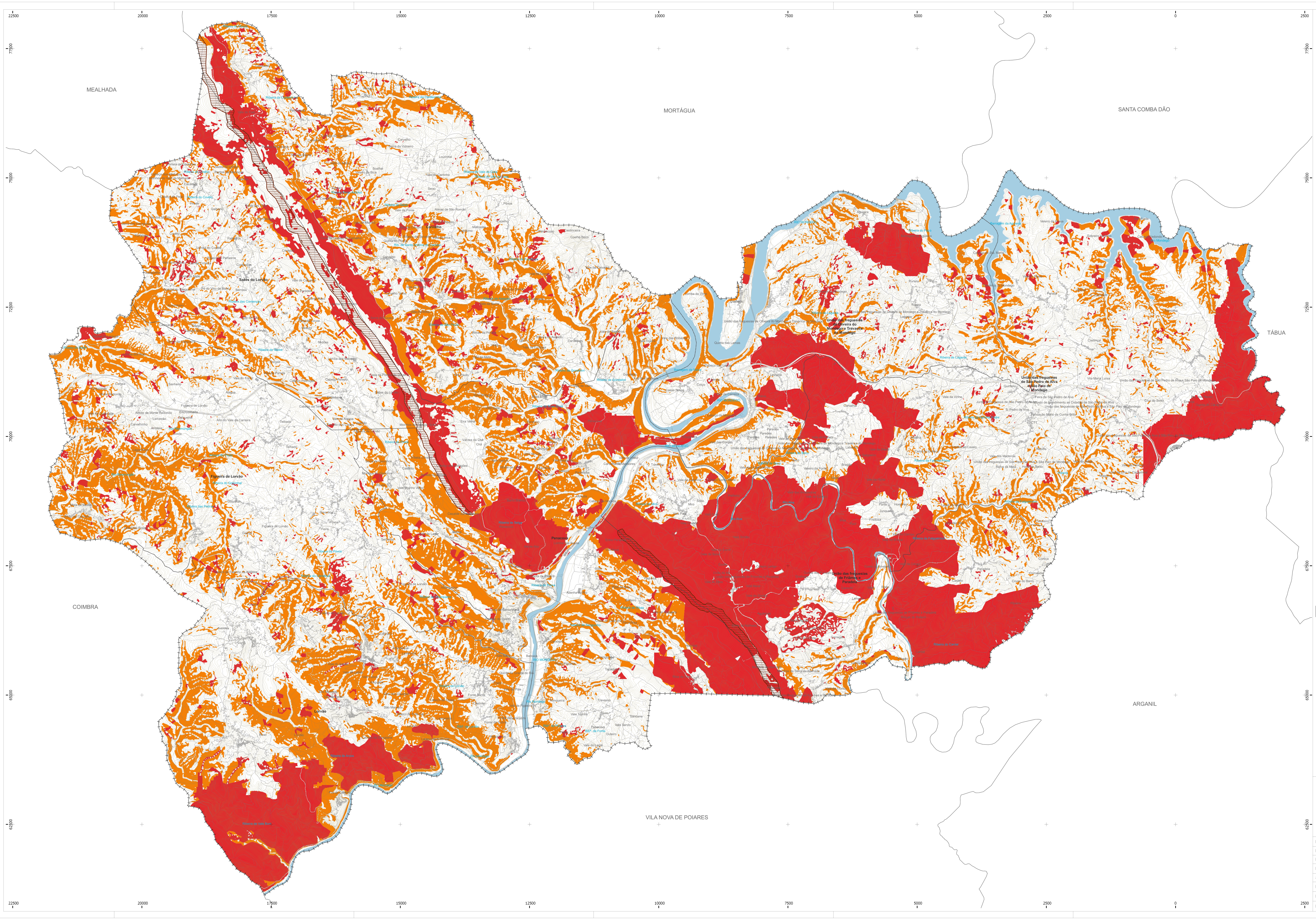
MEALHADA
MORTÁGUA
SANTA COMBA DÃO
TÁBUA
COIMBRA
VILA NOVA DE POIARES
ARGANIL
Sazes do Lorvão
Figueira de Lorvão
Lorvão
Carvalho
Penacova
União das freguesias de Oliveira do Mondego e Travanca do Mondego
União das freguesias de São Pedro de Alva e São Paio de Mondego
União das freguesias de Friúmes e Paradela
RIO MONDEGO
Rio Alva
Barragem da Aguieira
Barragem da Raiva
22500
20000
17500
15000
12500
10000
7500
5000
2500
0
2500
77500
75000
72500
70000
67500
65000
62500

LEGENDA

PERIGOSIDADE

CLASSE DE PERIGOSIDADE

🟧 ALTA

🟥 MUITO ALTA

FONTE: Perigosidade de Incêndio Florestal, PMDFCI de Penacova, 2020-2029

FAIXA DE GESTÃO DE COMBUSTÍVEL

▨ REDE PRIMÁRIA

LIMITES ADMINISTRATIVOS (CAOP 2020)

FREGUESIAS DO CONCELHO

CONCELHO DE PENACOVA

CONCELHOS LIMÍTROFES

lugar do plano
Av Araújo e Silva, 52 | 3810-048 Aveiro
Tel/Fax +351 234 426 985
lugardoplano@lugardoplano.pt
www.lugardoplano.pt

penacova MUNICÍPIO

CÂMARA MUNICIPAL DE PENACOVA

2ª ALTERAÇÃO À PRIMEIRA REVISÃO DO PLANO DIRETOR MUNICIPAL

PLANTA DE CONDICIONANTES: RISCO DE INCÊNDIO

DATA	ESCALA	FOLHA Nº
AGOSTO 2022	1:25000	2.4

Entidade Proprietária da Cartografia: Comunidade Intermunicipal da Região de Coimbra

Entidade Produtora da Cartografia: Infoportugal, S.A

Edição da Cartografia: 1:10 000 DGT

Data, Nº de Homologação e Entidade Responsável: 05.03.2021, n.º 754, DGT

Sistema de Referência, Datum e Sistema de Projeção Cartográfica: PT-TM06/ETRS89-Transversa de Mercator

Elipsóide e Datum Altimétrico: Marégrafo de Cascais

Exatidão posicional planimétrica: 1,50 m; Exatidão posicional altimétrica: 1,70 m; Exatidão temática: ≥ 95%

Precisão Posicional Nominal da Saída Gráfica: 30,75