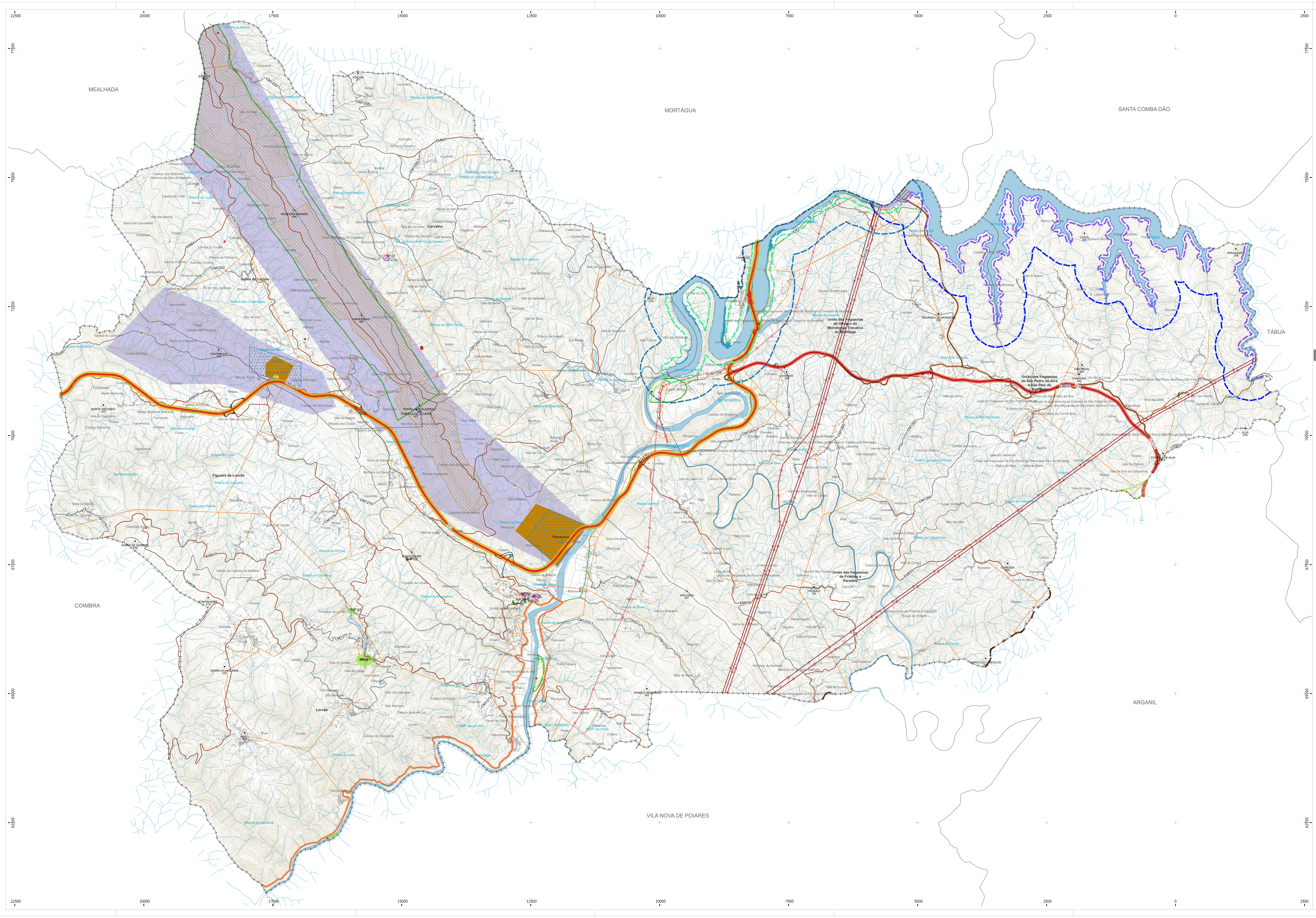

LEGENDA

RECURSOS NATURAIS

RECURSOS HIDRÍCOS

DOMÍNIO HÍDRICO

LEITOS E MARGENS DE CURSOS DE ÁGUA

ALBUFEIRA DE ÁGUAS PÚBLICAS

ALBUFEIRAS E RESPETIVAS MARGENS

🟪 ALBUFEIRA DA AGUIEIRA

🟦 AÇUDE DA RAIVA

Diário da República, 1ª série; nº 94; Portaria nº 522/2009, de 15 de maio

ZONAS DE PROTEÇÃO

ZONA DE PROTEÇÃO TERRESTRE DO AÇUDE DA RAIVA (500 M)

Decreto-Lei, N.º 107/2009 de 15 de maio

ZONA DE PROTEÇÃO TERRESTRE DA ALBUFEIRA DA AGUIEIRA (500 M)

Resolução do Conselho de Ministros, N.º 186/2007, de 21 de dezembro

ZONA RESERVADA DA ZONA TERRESTRE DE PROTEÇÃO DO AÇUDE DA RAIVA (100 M)

Decreto-Lei, N.º 107/2009 de 15 de maio

ZONA RESERVADA DA ZONA TERRESTRE DE PROTEÇÃO DA ALBUFEIRA DA AGUIEIRA (50 M)

Resolução do Conselho de Ministros, N.º 186/2007, de 21 de dezembro

▨ ZONA DE PROTEÇÃO DA BARRAGEM E DOS ORGÃOS DE SEGURANÇA E UTILIZAÇÃO DA ALBUFEIRA

Resolução do Conselho de Ministros, N.º 186/2007, de 21 de dezembro

▨ ZONA DE RESPEITO DA BARRAGEM E DOS ORGÃOS DE SEGURANÇA E UTILIZAÇÃO DA ALBUFEIRA

Resolução do Conselho de Ministros, N.º 186/2007, de 21 de dezembro

CAPTAÇÃO DE ÁGUAS SUBTERRÂNEAS PARA ABASTECIMENTO PÚBLICO

☐ ZONA DE PROTEÇÃO IMEDIATA

☐ ZONA DE PROTEÇÃO INTERMÉDIA

ZONA DE PROTEÇÃO ALARGADA

RECURSOS GEOLÓGICOS

CONCESSÃO DE ÁGUA MINERAL NATURAL

ZONA ALARGADA DE PROTEÇÃO DE CONCESSÃO DE ÁGUA MINERAL NATURAL

ZONA INTERMÉDIA DE PROTEÇÃO DE CONCESSÃO DE ÁGUA MINERAL NATURAL

ZONA IMEDIATA DE PROTEÇÃO DE CONCESSÃO DE ÁGUA MINERAL NATURAL

Corgas Buçaco - HM 063: Aviso 6285/2012 de 9 de dezembro; Perímetro de proteção: Portaria n.º 99/2016 de 21 de abril
Caldas de Penacova - HM 022; Perímetro de proteção: Portaria n.º 99/2016 de 21 de abril
Luso - HM 07; Perímetro de proteção: Portaria n.º 125/2021 de 23 de junho

RECURSOS AGRÍCOLAS E FLORESTAIS

APROVEITAMENTOS HIDROAGRÍCOLAS

Decreto-Lei n.º 269/82 de 10 de julho, com a redação conferida pelo Decreto-Lei n.º 86/2002 de 6 de abril

▨ Regime Florestal Parcial - Perímetro Florestal Parcial da Serra do Buçaco

Decretos de 24 de dezembro de 1901 e 1903

ÁRVORES DE INTERESSE PÚBLICO

AIP 01- EUCALIPTO- EUCALYPTUS GLOBULUS LABILLARDIÈRE (DR N.º 195, 2ª SÉRIE DE 24/08/2002
AIP 02 - EUCALIPTO- EUCALYPTUS OBLYQUA L'HÉRLT (AVISO N.º 9 DE 29/07/2008)
AIP 03 - GLICÍNEAS Nº1- WISTERIA SINENSIS (SIMS) SWEET (DR N.º 81; 2ª SÉRIE DE 07/40/1997)
AIP 04 - GLICÍNEAS Nº2- WISTERIA SINENSIS (SIMS) SWEET (DR N.º 81; 2ª SÉRIE DE 07/40/1997)
AIP 05 - SEQUÓIA- SEQUOIA SEMPERVIRENS (DON) ENDL. (DR N.º 81; 2ª SÉRIE DE 07/40/1997)

PATRIMÓNIO EDIFICADO

LIMITE DO IMÓVEL

☐ ZONA GERAL DE PROTEÇÃO (50 M)

ZONA ESPECIAL DE PROTEÇÃO

MONUMENTO NACIONAL (MN)

Nº	DESIGNAÇÃO	DIPLOMA LEGAL
MN 01	Mosteiro de Lorvão	Decreto de 16-06-1910, DG N.º 136, de 23-06-1910 ZEP – DG (II Série), n.º 269, de 18-11-1960

IMÓVEL DE INTERESSE PÚBLICO (IIP)

Nº	DESIGNAÇÃO	DIPLOMA LEGAL
IIP 01	Pelourinho de Carvalho	Decreto n.º 23122, DG, I Série, n.º 231, de 11-10-1933
IIP 02	Igreja Paroquial de Penacova	Decreto n.º 5/2002, DR n.º 42, de 19 de fevereiro
IIP 03	Pelourinho de Penacova	Decreto n.º 23122, DG, I Série, n.º 231, de 11-10-1933

CONJUNTO DE INTERESSE PÚBLICO (CIP)

Nº	DESIGNAÇÃO	DIPLOMA LEGAL
CIP 01	Conjunto Arquitetónico Constituído Por Um Lagar de Azeite, Duas Azenhas, Um Forno de Cal e Uma Casa Rural	Portaria n.º 637/2010, DR 2ª Série, n.º 164, de 24-08-2010 ZEP – Portaria n.º 637/2010, DR 2ª Série, n.º 164, de 24-08-2010

INFRAESTRUTURAS

REDE RODOVIÁRIA

REDE NACIONAL FUNDAMENTAL

ITINERÁRIO PRINCIPAL: IP3 || ZONA DE SERVIDÃO NON AEDIFICANDI

Lei n.º 34/2015, de 27 de abril

REDE NACIONAL COMPLEMENTAR

ITINERÁRIO COMPLEMENTAR: IC6 || ZONA DE SERVIDÃO NON AEDIFICANDI

ESTRADA NACIONAL: EN17 || ZONA DE SERVIDÃO NON AEDIFICANDI

Lei n.º 34/2015, de 27 de abril

ESTRADAS REGIONAIS

ESTRADAS REGIONAIS: ER2 E ER110 || ZONA DE SERVIDÃO NON AEDIFICANDI

Lei n.º 34/2015, de 27 de abril

ESTRADAS NACIONAIS DESCLASSIFICADAS SOB JURISDIÇÃO DA I.P.

ESTRADAS NACIONAIS DESCLASSIFICADAS: EN2-3, EN17-2 E EN228 || ZONA DE SERVIDÃO NON AEDIFICANDI

Lei n.º 34/2015, de 27 de abril

ESTRADAS REGIONAIS MUNICIPALIZADAS

ESTRADA REGIONAL MUNICIPALIZADA: ER2 || ZONA DE SERVIDÃO NON AEDIFICANDI

Lei n.º 2110/1961, de 19 de agosto

ESTRADAS E CAMINHOS MUNICIPAIS

ESTRADAS MUNICIPAIS: EX-EN235, EM529, EM530, EM532, EM533, EM534, EM535, EM535-1 EM535-2, EM536, EM537, EM540, EM591, EM641, EM647 || ZONA DE SERVIDÃO NON AEDIFICANDI

CAMINHOS MUNICIPAIS: CM1250, CM1250-1, CM1250-2, CM1250-3, CM1250-4, CM1250-5 CM1251, CM1252, CM1253, CM1254, CM1255, CM1256, CM1257, CM1258, CM1258-1, CM1259 CM1260, CM1261, CM1262, CM1262-1, CM1263, CM1264, CM1264-1, CM1265, CM1266 CM1267, CM1268, CM1269, CM1270, CM1270-1, CM1271, CM1272, CM1273, CM1274, CM1275 CM1276, CM1277, CM1277-1, CM1278, CM1279, CM1280 || ZONA DE SERVIDÃO NON AEDIFICANDI

Lei n.º 2110/1961, de 19 de agosto

REDE ELÉTRICA

REDE NACIONAL DE TRANSPORTE DE ELETRICIDADE

MUITO ALTA TENSÃO

REDE NACIONAL DE DISTRIBUIÇÃO DE ELETRICIDADE

ALTA TENSÃO

MÉDIA TENSÃO

MARCOS GEODÉSICOS

MARCOS GEODÉSICOS

LIMITES ADMINISTRATIVOS (CAOP 2020)

FREGUESIAS DO CONCELHO

CONCELHO DE PENACOVA

CONCELHOS LIMÍTROFES

lp lugar do plano
Av. Araújo e Silva, 52 | 3810-048 Aveiro
Tel/Fax +351 234 426 985
lugardoplano@lugardoplano.pt
www.lugardoplano.pt
penacova MUNICÍPIO

CÂMARA MUNICIPAL DE PENACOVA

2ª ALTERAÇÃO À PRIMEIRA REVISÃO DO PLANO DIRETOR MUNICIPAL

PLANTA DE CONDICIONANTES: OUTRAS CONDICIONANTES

DATA	ESCALA	FOLHA Nº
AGOSTO 2022	1:25000	2.5

Entidade Proprietária da Cartografia: Comunidade Intermunicipal da Região de Coimbra
Entidade Produtora da Cartografia: Infoportugal, S.A
Edição da Cartografia: 1:10 000 DGT
Data, Nº de Homologação e Entidade Responsável: 05.03.2021, n.º 754, DGT
Sistema de Referência, Datum e Sistema de Projeção Cartográfica: PT-TM06/ETRS89-Transversa de Mercator
Elipsóide e Datum Altimétrico: Marégrafo de Cascais
Exatidão posicional planimétrica: 1,50 m; Exatidão posicional altimétrica: 1,70 m; Exatidão temática: ≥ 95%
Precisão Posicional Nominal da Saída Gráfica: 34,75