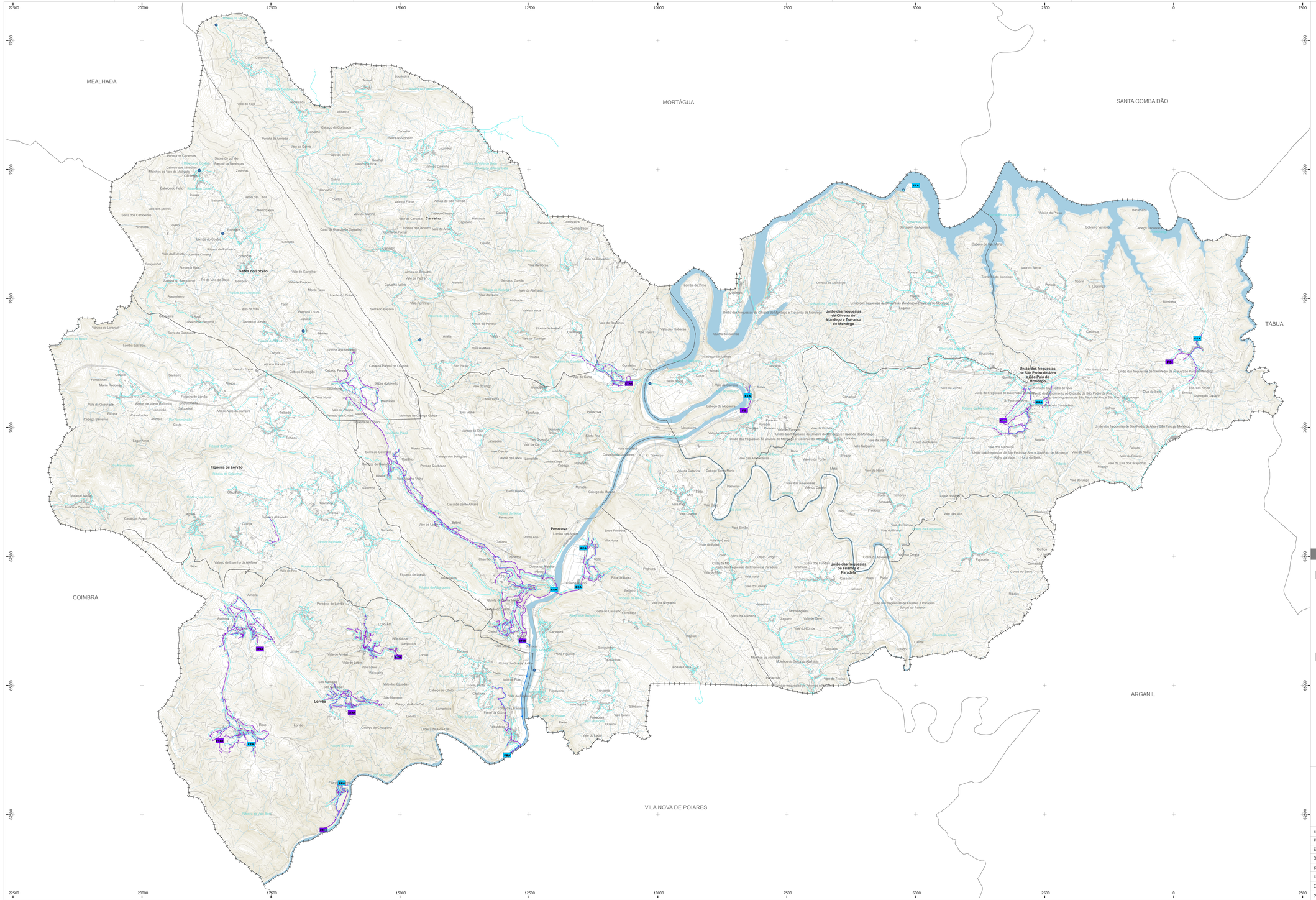

LEGENDA

ABASTECIMENTO DE ÁGUA

- CONDUTA DE DISTRIBUIÇÃO
- CONDUTA ELEVATÓRIA
- EEA ESTAÇÃO ELEVATÓRIA
- CAPTACAOO DE ABASTECIMENTO DE AGUA SUPERFICIAL
- ETA CAPTAÇÃO DE ABASTECIMENTO DE AGUA SUPERFICIAL
- CAPTAÇÃO DE AGUA SUBTERRÂNEA

DRENAGEM E TRATAMENTO DE ÁGUAS RESIDUAIS

- COLETOR
- EMISSÁRIO
- ETAR ETAR
- FS FOSSA SÉTICA

LIMITES ADMINISTRATIVOS (CAOP 2020)

- FREGUESIAS DO CONCELHO
- CONCELHO DE PENACOVA
- CONCELHOS LIMÍTROFES

lp
Av.Aljube Alva, 51 | 3E-Cidell Aveiro
Telfax: +351 234 428 946
lugarapaisagem@gmail.com
www.lugarapaisagem.pt
penacova
CÂMARA MUNICIPAL

CÂMARA MUNICIPAL DE PENACOVA

2ª ALTERAÇÃO À PRIMEIRA REVISÃO DO PLANO DIRETOR MUNICIPAL

PLANTA DE INFRAESTRUTURAS

DATA	ESCALA	FOLHA Nº
AGOSTO 2022	1:25000	6.0

Entidade Proprietária da Cartografia: Comunidade Intermunicipal da Região de Coimbra

Entidade Produtora da Cartografia: Infoportugal, S.A

Edição da Cartografia: 1:10 000 DGT

Data, Nº de Homologação e Entidade Responsável: 05.03.2021, n.º 754, DGT

Sistema de Referência, Datum e Sistema de Projeção Cartográfica: PT-TM06/ETRS89-Transversa de Mercator

Elipsóide e Datum Altimétrico: Marégrafo de Cascais

Exatidão posicional planimétrica: 1,50 m; Exatidão posicional altimétrica: 1,70 m; Exatidão temática: ≥95%

Precisão Posicional Nominal da Saída Gráfica: 30,75