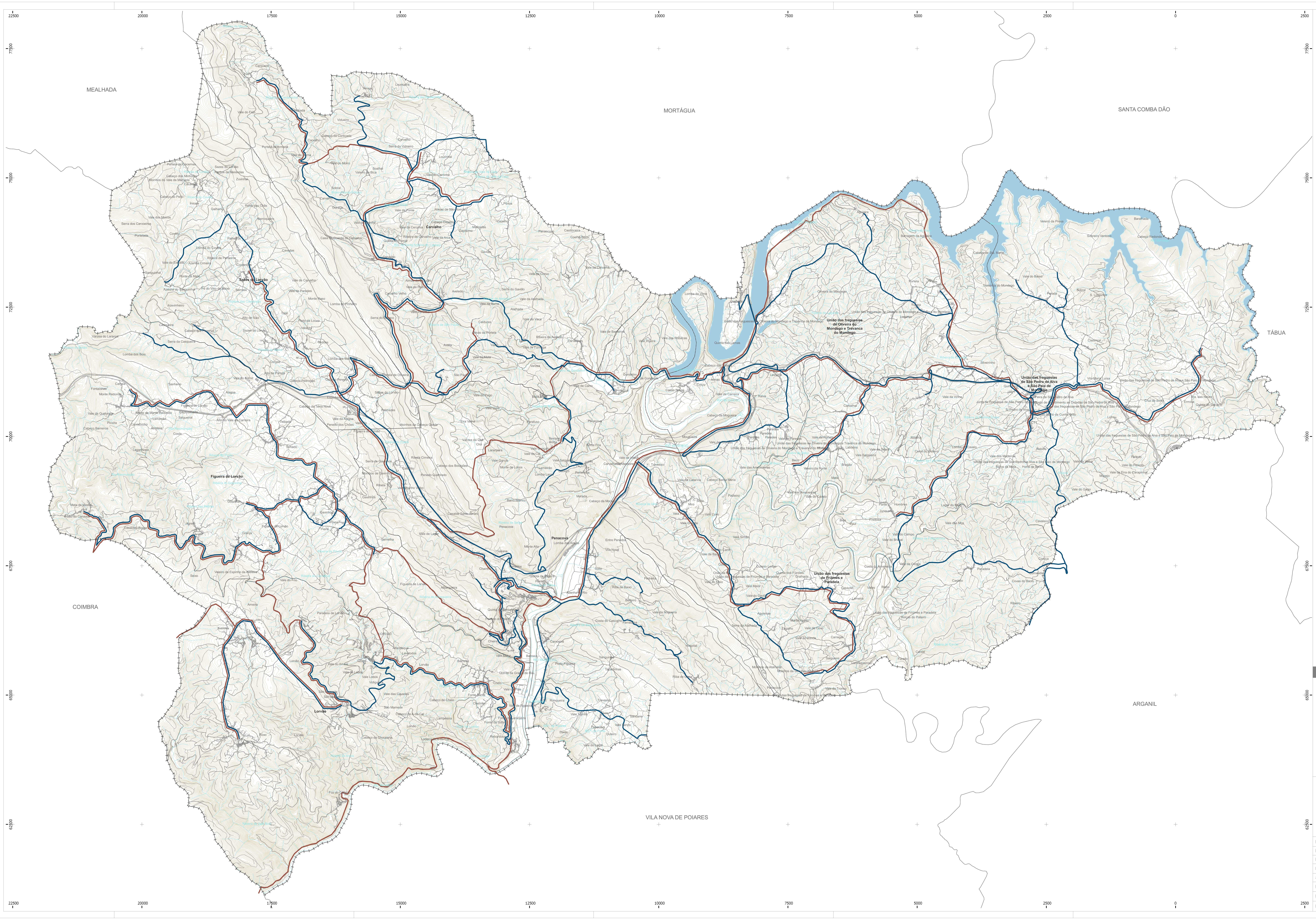
MEALHADA
MORTÁGUA
SANTA COMBA DÃO
TÁBUA
COIMBRA
ARGANIL
VILA NOVA DE POIARES
Sazes do Lorvão
Carvalho
Figueira de Lorvão
Lorvão
Penacova
União das freguesias de Oliveira do Mondego e Travanca do Mondego
União das freguesias de São Pedro de Alva e São Paio de Mondego
União das freguesias de Friúmes e Paradela
RIO MONDEGO
Rio Alva
22500
20000
17500
15000
12500
10000
7500
5000
2500
0
2500
77500
75000
72500
70000
67500
65000
62500

LEGENDA

LINHAS

━ CIRCUITOS ESPECIAIS

━ TRANSPORTE PÚBLICO RODOVIÁRIO

LIMITES ADMINISTRATIVOS (CAOP 2020)

▭ FREGUESIAS DO CONCELHO

▭ CONCELHO DE PENACOVA

▭ CONCELHOS LIMÍTROFES

Av Araújo e Silva, 52 | 3810-048 Aveiro
Tel/Fax +351 234 426 985
lugardoplano@lugardoplano.pt
www.lugardoplano.pt

CÂMARA MUNICIPAL DE PENACOVA

2ª ALTERAÇÃO À PRIMEIRA REVISÃO DO PLANO DIRETOR MUNICIPAL

PLANTA DE TRANSPORTES

DATA	ESCALA	FOLHA Nº
AGOSTO 2022	1:25.000	7.0

Entidade Proprietária da Cartografia: Comunidade Intermunicipal da Região de Coimbra

Entidade Produtora da Cartografia: Infoportugal, S.A

Edição da Cartografia: 1:10 000 DGT

Data, Nº de Homologação e Entidade Responsável: 05.03.2021, n.º 754, DGT

Sistema de Referência, Datum e Sistema de Projeção Cartográfica: PT-TM06/ETRS89-Transversa de Mercator

Elipsóide e Datum Altimétrico: Marégrafo de Cascais

Exatidão posicional planimétrica: 1,50 m; Exatidão posicional altimétrica: 1,70 m; Exatidão temática: ≥95%

Precisão Posicional Nominal da Saída Gráfica: 30,75